

**MUĞLA İLİ, MENTEŞE İLÇESİ
MUSLİHİTTİN VE KARAMEHMET MAHALLELERİ
KAMU HİZMET ALANI(ADLI HİZMET TESİSİ) AMAÇLI
1/25000 ÖLÇEKLİ NAZIM İMAR PLANI
REVİZYONU DEĞİŞİKLİĞİ**

N20-C1

N20-C1

BARİS CERÇİ
MÜHÜR
Mühendislik Mimarlık Sanayi ve Ticaret Şti.
Tel: 0232 380 8000
Ergene Mah. Söğütözü Sok. No: 333 Bornova/İZMİR
www.bariscerci.com.tr

SELMA KISA SEHRİ PLANLAMAÇILIĞI
MÜHÜR
Mühendislik Mimarlık Sanayi ve Ticaret Şti.
Tel: 0232 380 8000
Ergene Mah. Söğütözü Sok. No: 333 Bornova/İZMİR
www.selmakisa.com.tr

KONTROL EDEN Perihan ÖZCELİK Şehir Plancısı	İmar ve Şehircilik Dairesi Dosya No : Plan İşlem Numarası(PIN) : 48436803 Ölçek : 1/25000
ŞUBE MÜDÜRÜ M. Kemal ŞAHİN Şehir Plancısı	Muğla İli, Menteşe İlçesi, Muslihittin ve Karamehmet Mahalleleri, ön izin verilen tasarıma yönelik hazırlanan ve hazırlanan -1- adet paftadan ibaret Muğla Nazım İmar Planı Revizyonu Değişikliği Muğla Büyükşehir Belediye Meclisinin 10/06/2021 tarih ve ...136... sayılı kararıyla aynen /değiştirilerek onaylanmıştır.

İMAR VE ŞEHİRCİLİK DAİRESİ BAŞKANI
Emrah AKALIN
Muğla Büyükşehir Belediye Meclisi
İmar ve Şehircilik Dairesi Başkanı

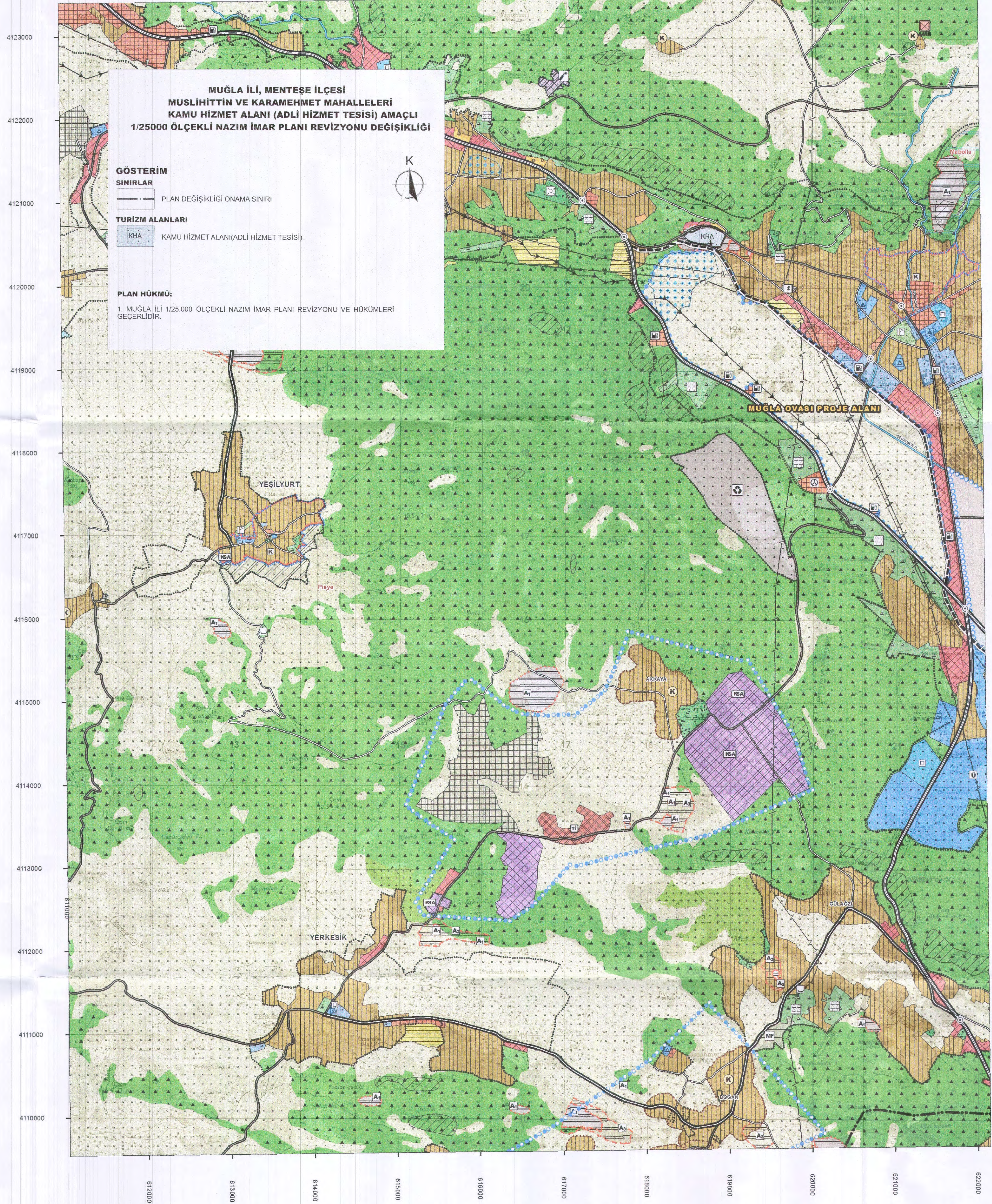
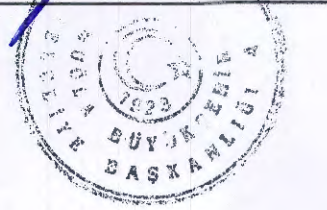

Projeksiyon: UTM 6 (Universal Transverse Mercator)
Datum : ED - 50
Zone: 35

1/25.000